

5 ROK  
BOA 128 kvm  
BIA 15 kvm  
ca 3 kvm frd

Storsiren 59  
41G  
RETRO GULAKTIG

BESQAB

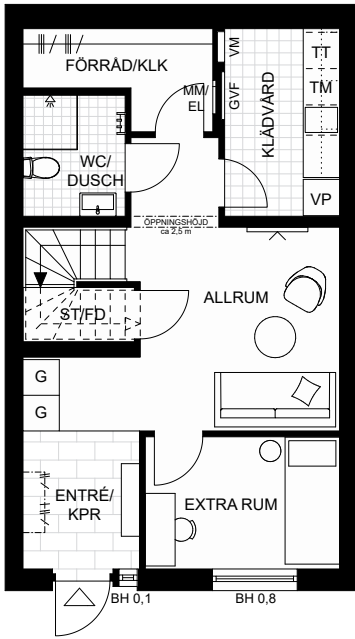

Entréplan

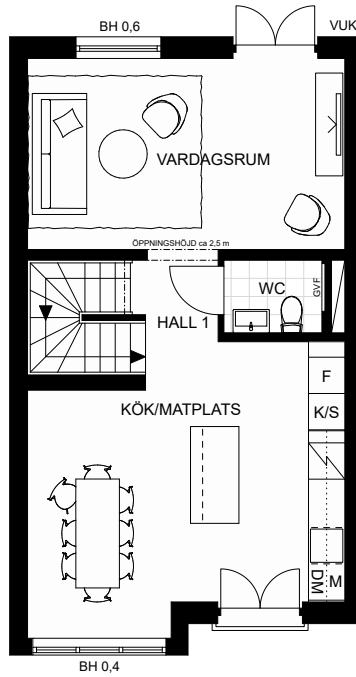

Mellanplan

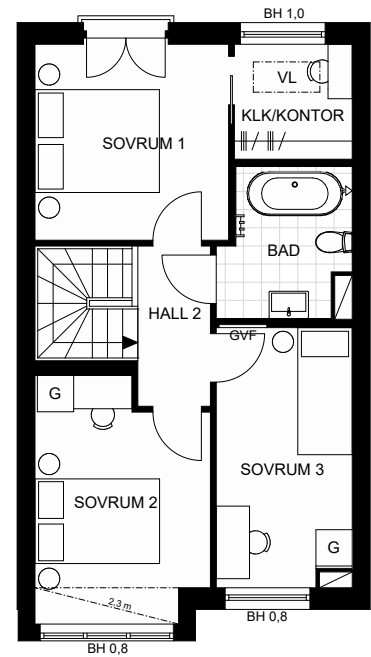

Övre plan

Skala 1:125

0 1 2 3 4 5m

DM	DISKMASKIN	K/S	KYLSKÅP
F	FRYS	TM	TVÄTTMASKIN
G	GARDEROB	TT	TORKTUMLARE
VP	VÄRMEPUMP		LOKAL FÖRSÄNKNING OCH ÖVERSKÅP KÖK
M	MICRO		HANDDUKSTORK
	INDUKTIONSHÅLL M. UGN		SCHAKT
ST/FD	STÄDSKÅP/FÖRRÅD	VUK	VATTENUTKASTARE
GVF	GOLVVÄRMEFÖRDELARE	MM/EL	MULTIMEDIASKÅP/EL-CENTRAL
VM	VATTENMÄTARE	VL	VINDSLUCKA

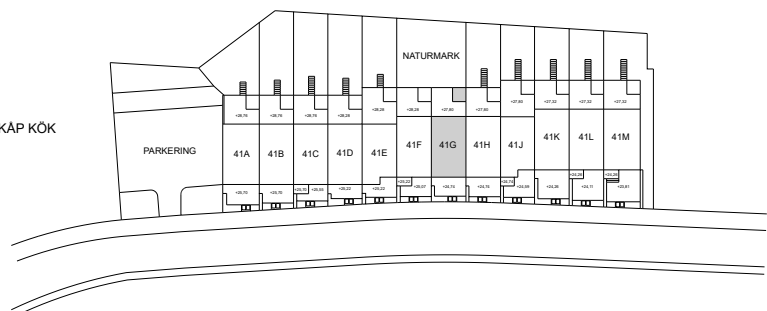

Rumshöjd är ca 2,5 m frutom på entréplan som har ca 2,7 m.  
Lokala försänkningar kan förekomma.

Rätt till ändringar förbehålles. Ytangelser är cirka.  
Bofakta gäller före materialbeskrivning.  
Princip för utformning altaner mot naturmark.

2024-05-10

5 ROK  
BOA 128 kvm

ca 3 kvm frd

ca 102 kvm tomt

Storsiren 59  
41G

RETRO GULAKTIG

BESQAB

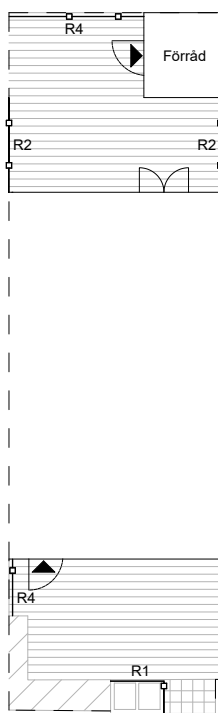

Skala 1:200

0 1 2 3 4 5 m

- |  |                    |  |                                      |
|--|--------------------|--|--------------------------------------|
|  | BERG OCH NATURMARK |  | R1 SOPKÄRSLÄDNAD I TRÄ HÖJD ca 1,1 M |
|  | NATURSTENSPLATTOR  |  | R2 TRÅSPALJE HÖJD ca 1,5 M           |
|  | HÄCK               |  | R4 SMIDESRÄCKE HÖJD ca 1,1 M         |
|  | BELÄGGNING AV TRÄ  |  |                                      |
|  | SOPKÄRSL           |  |                                      |
|  | ENTRÉ              |  |                                      |

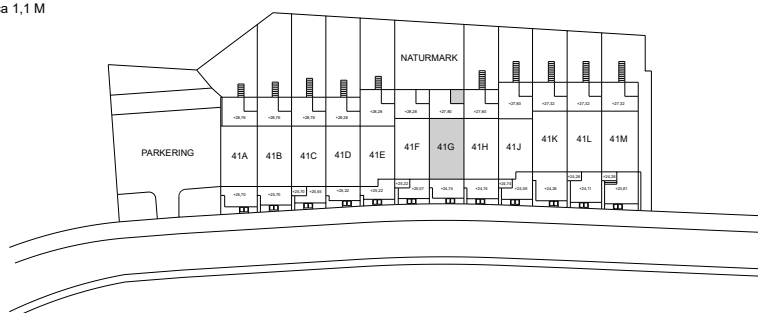

Rätt till ändringar förbehålles. Ytångivelser är cirka.  
Bofakta gäller före materialbeskrivning.  
Befintlig vegetation och insekshotell/liggande trädstam kan förekomma.  
Trappor och handledare kan komma att anpassas mot naturmarken.

2024-05-10