

5 ROK
BOA 122 kvm
BIA 12 kvm
ca 3 kvm frd

Storsiren 59
41J
RETRO LJUSGRÅ

BESQAB

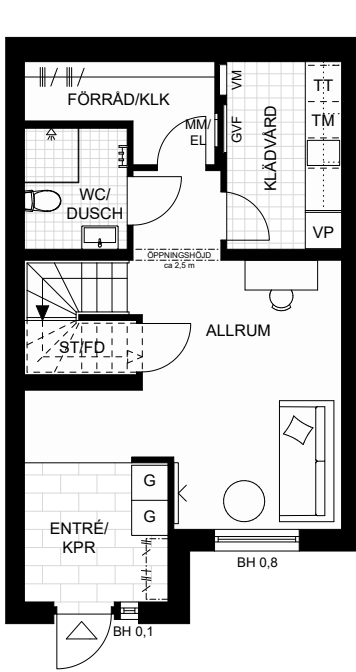

Entréplan

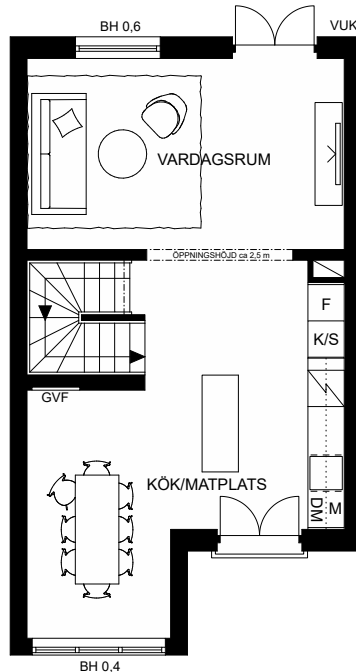

Mellanplan

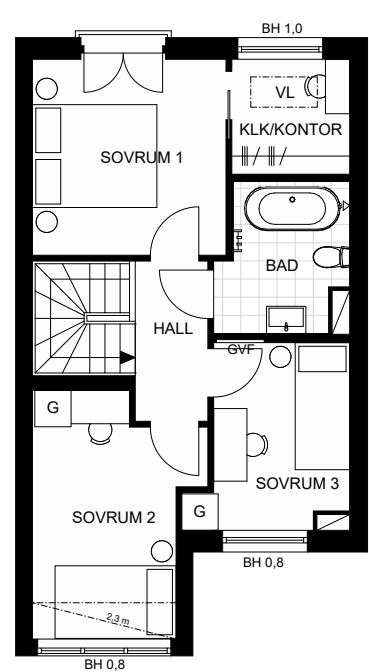

Övre plan

Skala 1:125

0 1 2 3 4 5m

DM	DISKMASKIN	K/S	KYLSKÅP
F	FRYS	TM	TVÄTTMASKIN
G	GARDELOB	TT	TORKTUMLARE
VP	VÄRMEPUMP		LOKAL FÖRSÄNKNING OCH ÖVERSKÅP KÖK
M	MICRO		HANDDUKSTORK
	INDUKTIONSHÅLL M. UGN		SCHAKT
ST/FD	STÅDSKÅP/FÖRRAD	VUK	VATTENUTKASTARE
GVF	GOLVVÄRMEFÖRDELARE	MM/EL	MULTIMEDIASKÅP/EL-CENTRAL
VM	VATTENMÄTARE	VL	VINDSLUCKA

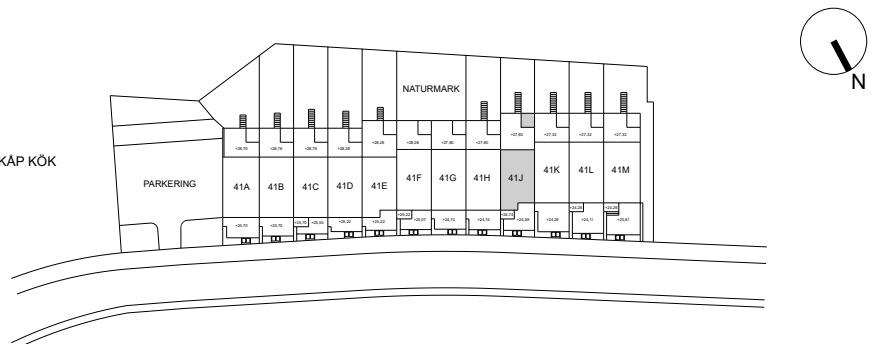

Rumshöjd är ca 2,5 m förutom på entréplan som har ca 2,7 m.
Bröstningshöjd fönster redovisas på planritning.
Lokala försänkningar kan förekomma.

Rätt till ändringar förbehålles. Ytangelser är cirka.
Bofakta gäller före materialbeskrivning.
Anslutning från altaner till naturmark kan anpassning förekomma med räcken och trappor.

2024-03-04

5 ROK
BOA 122 kvm

ca 3 kvm frd

ca 156 kvm tomt

Storsiren 59
41J

RETRO LJUSGRÅ

BESQAB

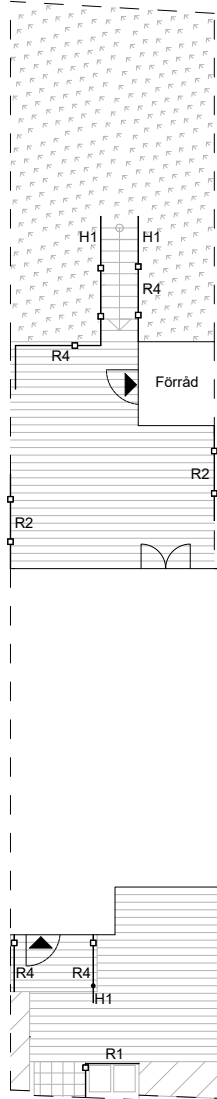

Skala 1:200

0 1 2 3 4 5 m

- | | | | |
|--|--------------------|--|---------------------------------------|
| | BERG OCH NATURMARK | | SOPKÄRLSINKLÄDNAD I TRÄ HÖJD ca 1,1 M |
| | NATURSTENSPLATTOR | | TRÄSPALJE HÖJD ca 1,5 M |
| | HÄCK | | SMIDESRÄCKE HÖJD ca 1,1 M |
| | BELÄGGNING AV TRÄ | | |
| | SOPKÄRL | | |
| | ENTRÉ | | |
| | ÖPPEN TRAPPA | | |
| | HANDLEDARE I SMIDE | | |

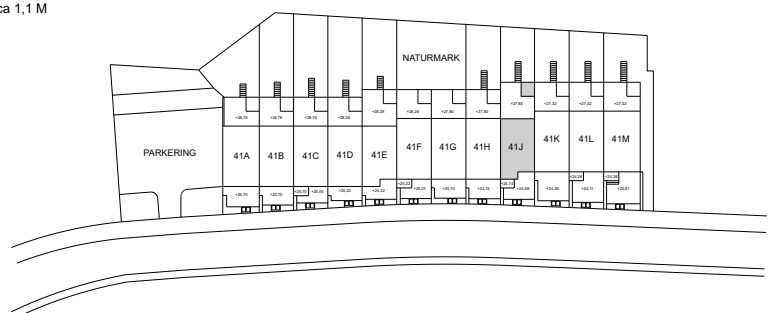

Rätt till ändringar förbehålles. Ytångivelser är cirka.
Bofakta gäller före materialbeskrivning.
Befintlig vegetation och insekshotell/liggande trädstam kan förekomma.
Trappor och handledare kan komma att anpassas mot naturmarken.

2024-05-10